

Notas a los Estados Financieros / Notas de Desglose  
 Notas al Estado de Situación Financiera  
 Activo  
 Efectivo y Equivalentes

Fondos con Afectación Específica

Cuenta	Nombre de la cuenta	Tipo	Monto
1113-01-003	cta. 0104806735 Ingresos propios		13,273.83
1113-01-012	0116329627 ESTATAL 2021		31,073.52
1113-01-016	0118368503 FEDERAL 2022		217,452.33
1113-01-017	0118482853 ESTATAL 2022		489,514.98
Total			751,314.66

Inversiones financieras

Cuenta	Nombre de la cuenta	Tipo	Monto	Clasificación a corto y largo plazo	
				Menos de 3 meses	De 3 a 12 meses
					mayor a 12 meses
Total			0.00		

Elaborado por LC. Efraim Cisneros  
 Jefe de departamento de Contabilidad  
 Universidad Tecnológica de la Tierra Caliente



Revisado por EDITH GAYTAN MORA  
 Directora de Administración y Finanzas  
 Universidad Tecnológica de la Tierra Caliente



Aprobado por MTRA. Yael Saldaña Palma Rectora  
 S.E.P. S.E.G.  
 Universidad Tecnológica de la Tierra Caliente

comisario LA. Ivan Rumbo Diaz

Glosario de Términos

Cuenta: Corresponde al número de la cuenta que la Tierra Caliente  
 Nombre de la Cuenta: Corresponde al nombre o de la Tierra Caliente cuenta contable.  
 Monto: Saldo final de la cuenta al cierre del periodo.  
 Tipo: Especificar el tipo de instrumento de inversión: Bonos, Petrobonos, Cetes, Mesa de dinero, etc.

Ente público: **UNIVERSIDAD TECNOLÓGICA DE LA TIERRA CALIENTE**

Notas a los Estados Financieros / Notas de Desglose  
 Notas al Estado de Situación Financiera

Activo

**Derechos a Recibir Efectivo y Equivalentes y Bienes o Servicios a Recibir**

Ingresos por Recuperar a Corto Plazo

Cuenta	Nombre de la cuenta	Monto	Importe pendiente de cobro		Montos sujetos a algún tipo de juicio	Facibilidad de cobro
			2022	2021		
1123-000008	ANGEL JESUS QUEBRADO CANTOR	13.00	13.00			
1123-000011	EFRAIN CISNEROS TOLEDO	10,384.00	10,384.00			
1123-000031	TAVIRA LEON MANUEL	214.16	214.16			
1123-000059	JORGE RAYO SAMANO	40,000.01	40,000.01			
1123-000073	JONATHAN CIPRIAN REAL	4,868.56	4,868.56			
1123-000078	BLANCA ELIZABETH GAYTAN MORA	0.17	0.17			
	<b>Total</b>	<b>55,479.90</b>	<b>55,479.90</b>			

Elaborado por LC. Efraim Cisneros Toledo  
 Jefe de departamento

Aprobado por MTRA. Yael Zaira Gama Paracios  
 Rectora

S.E.G.

Cuenta: Corresponde al número de la cuenta contable.  
 Nombre de la Cuenta: Corresponde al nombre de la descripción de la cuenta contable.  
 Monto: Saldo final de la cuenta al cierre del periodo.

Revisado por ING. Blanca Elizabeth Gallardo  
 Directora de administración de finanzas

comisario L.A. Ivan Rumbo Diaz

Instructivo de llenado:

1. PERIODO ACTUAL (20XN): Muestra el saldo de cada uno de los rubros al periodo actual.
2. PERIODO ANTERIOR (20XN-1): Muestra el saldo de cada uno de los rubros del periodo anterior.

Ente público: UNIVERSIDAD TECNOLÓGICA DE LA TIERRA CALIENTE

Formato IC-10

Notas a los Estados Financieros / Notas de Desglose  
Notas al Estado de Situación Financiera  
Activo

Inversiones Financieras

Fideicomisos, Mandatos y Contratos Análogos

Cuenta	Nombre de la cuenta	Monto	Tipo	Características	Nombre del Fideicomiso	Objeto del Fideicomiso
	Total:	0.00				

Elaborado por LQ Escam Cisneros Toledo  
Jefe de departamento

Aprobado por MTRA. Xela Jara Gama Paracios  
Rectora S.E.P.

S.E.Q.

comisario LA. Ivan Rumbó Diaz

Revisado por ING. Bianca Elizabeth Guevara Mora  
Directora de administración y finanzas  
UNIVERSIDAD TECNOLÓGICA DE LA TIERRA CALIENTE  
ADMINISTRACIÓN Y FINANZAS

UNIVERSIDAD TECNOLÓGICA DE LA TIERRA CALIENTE

Glosario de términos

**Cuenta:** Corresponde al número de la cuenta BARRA CALIENTE  
**Nombre de la Cuenta:** Corresponde al nombre o descripción de la cuenta contable.  
**Monto:** Saldo final del importe fideicomitido al cierre del periodo.  
**Tipo:** Tipo de fideicomiso(s) que tiene la entidad derivado de los recursos asignados (Art. 32 LGCG.). Puede ser de: Administración, Inversión.  
**Características:** Características relevantes que tengan impacto financiero o situación de riesgo. Ejemplo: Becas a fondo perdido.  
**Nombre del Fideicomiso:** Nombre con el que se identifica el fideicomiso.  
**Objeto del Fideicomiso:** Razón de existencia/fin del fideicomiso.

Notas a los Estados Financieros / Notas de Desglose

Notas al Estado de Situación Financiera

Activo

Inversiones Financieras (Fideicomisos)

Participaciones y Aportaciones de Capital

Cuenta	Nombre de la cuenta	Monto	Tipo	Ente público
	Total	0.00		



Elaborado por LC. Efraín Cisneros Toledo  
 Jefe de departamento

Revisado por ING. Blanca Patricia Mora  
 Directora de administración

Aprobado por MTRA. Yael Zaira Cárdena Rosillos  
 Rectora



comisario LA. Ivan Rumbo Diaz

Universidad Tecnológica de la Tierra Caliente

Glosario de términos

**Cuenta:** Corresponde al número de la cuenta contable.

**Nombre de la Cuenta:** Corresponde al nombre o descripción de la cuenta contable.

**Monto:** Saldo final al cierre del periodo.

**Tipo:** Tipo de Participaciones y Aportaciones de capital que tiene la entidad. Ejemplo: ordinarias, preferentes, serie A, B, C.

**Ente público:** Especificar el nombre de la Empresa u Organismo Público al que se realizó la aportación.

Bienes Muebles e Inmuebles					
Cuenta	Nombre de la Cuenta	Monto de Depreciación	Acumulada	Procedimiento	Características

Cuenta	Nombre de la Cuenta	Saldo Inicial del Ejercicio	Saldo Final del Ejercicio	Flujo	Criterio
Activos Intangibles					
Activos Diferidos					
Amortización Acumulada					
Totales:		0.00	0.00	0.00	

Elaborado por L.C. Efraim Cisneros Toledo Director de departamento de Planeación y Desarrollo  
 Aprobado por MTRA. Zaira Gama Padilla Rectora  

Revisado por ING. Blanca Elizaveth Sánchez Directora de administración de Finanzas  
 comisario LA Ivan Rumbó Díaz  

**Epigonal Tecnológica de la Tierra Caliente**  
**Glosario de términos**

**Monto de Depreciación:** Será el determinado en el periodo contable.  
**Acumulado:** Corresponde al monto acumulado de la depreciación de los ejercicios anteriores mas el determinado en el periodo.  
**Procedimiento:** Método de depreciación.  
**Características:** Estado en el que se encuentran los activos.  
**Cuenta:** Corresponde al número de la cuenta contable.  
**Nombre de la Cuenta:** Corresponde al nombre o descripción de la cuenta contable.  
**Saldo Inicial:** Saldo al 31 de diciembre del año anterior al periodo que se presenta.  
**Saldo Final:** Importe final al cierre del periodo.  
**Flujo:** Diferencia entre el saldo final y el inicial presentados.  
**Criterio:** Indicar el medio como se está amortizando el intangible, por tiempo, por uso.

Notas a los Estados Financieros / Notas de Desglose  
Notas al Estado de Situación Financiera  
Activo

Bienes Muebles, Inmuebles e Intangibles

Estimaciones y Deterioros

Texto y Formato Libre

Cuenta	Criterios para la determinación de las estimaciones	Observaciones
(especificar otras)		

Informar los criterios utilizados para la determinación de las estimaciones; por ejemplo, estimación de cuentas inmobiliarias, estimación de inventarios, deterioro de activos biológicos y cualquier otra que aplique.

Elaborado por: L.C. Errain Casanova Toledo  
dele. de departamento

Aprobado por: MARCELO ZAIRA GAMBA PALACIO  
Rector  
Universidad Tecnológica de  
la Tierra Caliente  
SECTORIA



Revisado por: ING. Blanca Estelita Contreras  
Directora de administración  
ADMINISTRACIÓN Y  
FINANZAS

comisario: L.A. Ivan Rumbó Díaz

Ente público: **UNIVERSIDAD TECNOLÓGICA DE LA TIERRA CALIENTE**  
 Notas a los Estados Financieros / Notas de Desglose  
 Notas al Estado de Situación Financiera

Activo  
 Otros activos

Cuenta	Nombre de la cuenta	Monto	Características
Total:		0.00	
		0.00	

 Elaborado por  
 ING. Blanes  
 Jefe de departamento  
 Administración y Finanzas

 S.E.D. Arce  
 S.E.D. Arce  
 Jefe de departamento  
 Administración y Finanzas

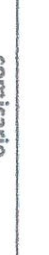
 LA. Ivan Rumbó Díaz  
 comisario

Glosario de términos

Cuenta: Corresponde al número de la cuenta contable.  
 Nombre de la Cuenta: Corresponde al nombre o descripción de la cuenta contable.  
 Monto: Saldo final al cierre del periodo.  
 Características: Características cualitativas significativas que les impactan financieramente.

Ente público: UNIVERSIDAD TECNOLÓGICA DE LA TIERRA CALIENTE

Notas a los Estados Financieros / Notas de Desglose  
Notas al Estado de Situación Financiera

Pasivo

Fondos y Bienes de Terceros en Administración y/o en Garantía

Cuenta	Nombre de la cuenta	Monto	Naturaleza	Características	Clasificación	
					Corto plazo	Largo plazo
Total		0.00				

Elaborado por   
L.C. Efraim Cisneros Toledo  
Jefe de departamento

Revisado por   
MTRA. Yael Zárate  
Rector

comisario  
LA. Ivan Rumbo Diaz

Administración y finanzas

Glosario de términos

Cuenta: Corresponde al número de la cuenta contable.

Nombre de la Cuenta: Corresponde al nombre o descripción de la cuenta contable

Monto: Saldo final al cierre del periodo.

Naturaleza: Especificar origen de dicho recurso: Federal, Estatal, Municipal, Particulares.

Características: Características cualitativas significativas que les impacten financieramente.



Ente público: UNIVERSIDAD TECNOLÓGICA DE LA TIERRA CALIENTE

Notas a los Estados Financieros / Notas de Desglose  
Notas al Estado de Situación Financiera

Pasivos diferidos y otros

Cuenta	Nombre de la cuenta	Tipo	Monto	Naturaleza	Características
	Total		0.00		

  
 Elaborado por Jirivergilda Tecapalaca  
 LC. Efraín Cisnero Toledo  
 Jefe de departamento  
 DIRECCIÓN DE ADMINISTRACIÓN Y FINANZAS

  
 S.E.P. Universidad Tecnológica de la Tierra Caliente  
 MTR y MIAU Colima  
 RECTORÍA  
 B.E.G.  
 comisario  
 LA. Ivan Rumbo Diaz

Glosario de términos

**Cuenta:** Corresponde al número de la cuenta contable.  
**Nombre de la Cuenta:** Corresponde al nombre o descripción de la cuenta contable.  
**Tipo:** Función económica que realiza.  
**Monto:** Saldo final al cierre del periodo.  
**Naturaleza:** Especificar origen de dicho recurso: Federal, Estatal, Municipal, Particulares.  
**Características:** Características cualitativas significativas que les impacten financieramente.

Notas a los Estados Financieros / Notas de Desglose  
 Notas al Estado de Actividades  
 Ingresos de Gestión

Cuenta	Nombre de la cuenta	Monto	Naturaleza	Características
	Total	0.00		



  
 Elaborado por LA MTRRA SECRETARÍA DE ADMINISTRACIÓN Y FINANZAS S.E. comisario  
 LC. Efraim Cisnero Toledo SECRETARÍA DE ADMINISTRACIÓN Y FINANZAS S.E. LA. Ivan Rumbó Díaz  
 Jefe de departamento SECRETARÍA DE ADMINISTRACIÓN Y FINANZAS S.E.

Glosario de términos

**Cuenta:** Corresponde al número de la cuenta contable.  
**Nombre de la Cuenta:** Corresponde al nombre o descripción de la cuenta contable.  
**Monto:** Saldo final al cierre del periodo.  
**Naturaleza:** Especificar origen de dicho recurso: Federal, Estatal, Municipal, Particulares.  
**Características:** Características cualitativas significativas que les impacten financieramente.

**Ente público: UNIVERSIDAD TECNOLÓGICA DE LA TIERRA CALIENTE**  
**Notas a los Estados Financieros / Notas de Desglose**  
**Notas al Estado de Actividades**  
**Otros Ingresos y Beneficios**

Cuenta	Nombre de la cuenta	Tipo	Naturaleza	Características
Total			0.00	



Elaborado por LC. Efraim Cisneros Toledo Jefe de departamento  
 Revisado por Ing. Blanca Estelita Cisneros Toledo Directora de Administración y Finanzas  
 S.E.P. Aprobado por Dr. Efraim Cisneros Toledo Secretario de Planeación y Desarrollo Institucional  
 L.A. Ivan Rumbo Diaz Comisario

**Glosario de términos**

**Cuenta:** Corresponde al número de la cuenta contable.

**Nombre de la Cuenta:** Corresponde al nombre o descripción de la cuenta contable.

**Monto:** Saldo final al cierre del periodo.

**Naturaleza:** Especificar origen de dicho recurso: Federal, Estatal, Municipal, Particulares.

**Características:** Características cualitativas significativas que les impacten financieramente.



Notas a los Estados Financieros / Notas de Desglose  
 Notas al Estado de Variación en la Hacienda Pública  
 Patrimonio Contribuido y Generado

Cuenta	Nombre de la cuenta	Saldo Inicial	Saldo Final	Modificación	Tipo	Naturaleza
	Total	0.000				

Elaborado por  Jefe de departamento  
 LC. Efraín Cisneros Toledo  
 Universidad Tecnológica de la Tierra Caliente  
 INIA Tierra Caliente  
 DIRECCIÓN DE ADMINISTRACIÓN Y FINANZAS

Aprobado por  S.E. comisario  
 MTRA. Verónica Trepoqui  
 Rectoría de la Tierra Caliente  
 RECTORÍA  
 LA. Ivan Rumbo Diaz

Glosario de términos

**Cuenta:** Corresponde al número de la cuenta de acuerdo al Plan de Cuentas emitido por el CONAC.  
**Nombre de la Cuenta:** Corresponde al nombre o descripción de la cuenta de acuerdo al Plan de Cuentas emitido por el CONAC.  
**Saldo Inicial:** Saldo al 31 de diciembre del año anterior del periodo que se presenta.  
**Saldo Final:** Importe final al cierre del periodo.  
**Modificación:** Variación (aumento o disminución) del patrimonio en el periodo. (diferencia entre saldo final y el saldo inicial).  
**Tipo:** Tipo de patrimonio: Aportaciones, Donaciones de Capital y/o Actualización de la Hacienda Pública/Patrimonio.  
**Naturaleza:** Procedencia de los recursos: Estatal o Municipal.

Notas a los Estados Financieros / Notas de Desglose  
Notas al Estado de Variación en la Hacienda Pública  
Modificaciones al Patrimonio Contribuido

Cuenta	Nombre de la cuenta	Saldo Inicial	Saldo Final	Modificación	Tipo	Naturaleza
	Total					

Elaborado por  **ING. Blanca Elizabeth Toledo Cisneros**  
 Jefe de departamento **La Tierra Caliente**  
**DIRECCIÓN DE ADMINISTRACIÓN FINANZAS**

Aprobado por  **MTSAE. Paol Zaira Gamá Palacios**  
**La Tierra Caliente**  
**RECTORIA**

comisario **LA. Ivan Rumbo Diaz**

Glosario de términos

**Cuenta:** Corresponde al número de la cuenta de acuerdo al Plan de Cuentas emitido por el CONAC.  
**Nombre de la Cuenta:** Corresponde al nombre o descripción de la cuenta de acuerdo al Plan de Cuentas emitido por el CONAC.  
**Saldo Inicial:** Saldo al 31 de diciembre del año anterior al periodo que se presenta.  
**Saldo Final:** Importe final al cierre del periodo.  
**Modificación:** Variación (aumento o disminución) del patrimonio en el periodo, (diferencia entre saldo final y el saldo inicial).  
**Tipo:** Tipo de patrimonio: Aportaciones, Donaciones de Capital y/o Actualización de la Hacienda Pública/Patrimonio.  
**Naturaleza:** Procedencia de los recursos: Estatal o Municipal.

Ente público: UNIVERSIDAD TECNOLÓGICA DE LA TIERRA CALIENTE

Notas a los Estados Financieros / Notas de Desglose

Notas al Estado de Flujos de Efectivo

Efectivo y Equivalentes

Flujo de Efectivo

Cuenta	Concepto	20XN (1)	20XN-1 (2)
Efectivo en bancos - Tesorería			
Efectivo en bancos - Dependencias			
Inversiones Temporales (hasta 3 meses)			
Fondos con afectación específica			
Depósitos de Fondos de Terceros y otros			
Total efectivo y equivalentes		0.00	

Elaborado por  
 LC. Efraín Cisneros Toledo  
 Jefe de departamento

ING. Blanche Elizabeth  
 Jiriverde de la Torre  
 la Tierra Caliente  
 ADMINISTRACIÓN Y  
 FINANZAS

Instructivo de llenado:

1. PERIODO ACTUAL (20XN): Muestra el saldo de cada uno de los rubros al periodo actual.
2. PERIODO ANTERIOR (20XN-1): Muestra el saldo de cada uno de los rubros del periodo anterior.

MTRAS. Zaira Gama Palacios  
 la Tierra Caliente  
 RECTORÍA

comisario  
 LA. Ivan Rumbo Diaz

Ente público: UNIVERSIDAD TECNOLÓGICA DE LA TIERRA CALIENTE

Notas a los Estados Financieros

Notas de Memoria (Cuentas de orden)

Las cuentas de orden se utilizan para registrar movimientos de valores que no afecten o modifiquen el balance del ente contable, sin embargo, su incorporación en libros es necesaria con fines de recordatorio contable, de control y en general sobre los aspectos administrativos, o bien para consignar sus derechos o responsabilidades contingentes que puedan o no presentarse en el futuro.

Las cuentas que se manejan para efectos de este documento son las siguientes:

**A) Contables:**

- Valores Los valores en custodia de instrumentos prestados a formadores de mercado e instrumentos de crédito recibidos en garantía de los formadores de mercado u otros.
- Emisión de obligaciones Por tipo de emisión de instrumento: monto, tasa y vencimiento.
- Avales y garantías No obstante, las cuentas de Avales y Garantías y la de Juicios que se encuentran clasificadas como cuentas de orden se pueden reconocer como pasivos contingentes dada la naturaleza de las operaciones que realizan los entes públicos.
- Juicios Como ejemplos de juicios se tienen de forma enunciativa y no limitativa: civiles, penales, fiscales, agrarios, administrativos, ambientales, laborales, mercantiles y procedimientos arbitrales.
- Contratos para Inversión Los contratos firmados de construcciones por tipo de contrato.
- Mediante Proyectos para Prestación de Servicios (PPS) y similares
- Bienes concesionados o en comodato

Se informará, de manera agrupada, en las notas a los Estados Financieros las cuentas de orden contables y cuentas de orden presupuestales.

**B) Presupuestales:**

NOTAS DE MEMORIA

CUENTA	NOMBRE DE LA CUENTA	SALDO INICIAL	SALDO FINAL	FLUJO
8110-00-0000-00-0000-0000	LEY DE INGRESOS ESTIMADA		10835809	10835809
8120-00-0000-00-0000-0000	LEY DE INGRESOS POR EJECUTAR		-5533617.18	-5533617.18
8130-00-0000-00-0000-0000	LEY DE INGRESOS MODIFICADA		152279.88	152279.88
8140-00-0000-00-0000-0000	LEY DE INGRESOS DEVENGADA		-5454471.7	5454471.7
8150-00-0000-00-0000-0000	LEY DE INGRESOS RECAUDADA		5454471.7	5454471.7
8210-00-0000-00-0000-0000	PRESUPUESTO DE EGRESOS APROBADO		10835809	10835809
8220-00-0000-00-0000-0000	PRESUPUESTO DE EGRESOS POR EJERCER		-5535308.08	-5535308.08
8230-00-0000-00-0000-0000	PRESUPUESTO DE EGRESOS MODIFICADO		152279.88	152279.88
8240-00-0000-00-0000-0000	PRESUPUESTO COMPROMETIDO		-5452780.8	5452780.8
8250-00-0000-00-0000-0000	PRESUPUESTO DEVENGADO		5452780.8	5452780.8
8260-00-0000-00-0000-0000	PRESUPUESTO DE EGRESOS EJERCIDO		-5452780.8	5452780.8
8270-00-0000-00-0000-0000	PRESUPUESTO DE EGRESOS PAGADO		-5452780.8	5452780.8
Total			1,690.90	1,690.90

Elaborado por  
LC. Efraín Cisnero Toledo  
Jefe de departamento

ING. Blanca Elizabeth  
Universidad Tecnológica de la Tierra Caliente  
DIRECCIÓN DE FINANZAS  
ADMINISTRACIÓN Y FINANZAS

MTRA. Yael Marina Palacios  
Rectora  
S.E.F. Universidad Tecnológica de la Tierra Caliente  
S.E.G. RECTORÍA

comisario  
LA. Ivan Rumbo Diaz

NOTA: Las cuentas y conceptos utilizados en las instructivos es sólo para efectos de ejemplificar su llenado (se contemplarán las cuentas 7000 y 8000 del Plan de Cuentas)

Glosario de términos

- CUENTA:** Corresponde al número de la cuenta de acuerdo al plan de cuentas emitido por el CONAC.
- NOMBRE DE LA CUENTA:** Corresponde al nombre o descripción de la cuenta de acuerdo al plan de cuentas emitido por el CONAC.
- SALDO INICIAL:** Saldo al 31 de diciembre del año anterior al periodo que se presenta.
- SALDO FINAL:** Importe final del periodo que corresponde.





**Informe del 01 de ENERO al 30 de JUNIO de 2022**  
**NOTAS DE GESTIÓN ADMINISTRATIVA**

Los Estados Financieros de los entes públicos, proveen de información financiera a los principales usuarios de la misma, al Congreso y a los ciudadanos.

El objetivo del presente documento es la revelación del contexto y de los aspectos económicos financieros más relevantes que influyeron en las decisiones del período, y que deberán ser considerados en la elaboración de los estados financieros para la mayor comprensión de los mismos y sus particularidades.

De esta manera, se informa y explica la respuesta del gobierno a las condiciones relacionadas con la información financiera de cada período de gestión; además, de exponer aquellas políticas que podrían afectar la toma de decisiones en periodos posteriores.

**1. Introducción:**

La Universidad Tecnológica de la Tierra Caliente tiene como principal objetivo formar profesionistas competentes, con la finalidad que se integren al ámbito laboral y que contribuyan significativamente al desarrollo tecnológico, social, cultural y económico de nuestro país; educándolos con planes y programas de estudio acordes a las necesidades del sector productivo, así mismo dar cumplimiento de la ley de contabilidad y en general a sus estados financieros se orienten a informar de la ejecución del presupuesto y de otros movimientos financieros dentro de los parámetros legales y técnicos autorizados.

La principal actividad del Ente es ser una institución comprometida para mejorar la calidad educativa de la región, con la finalidad de que egresados se integren al ámbito laboral y que contribuyan al desarrollo tecnológico, social, cultural y económico de nuestra región, estado y país.

**2. Describir el Panorama Económico y Financiero:**

Las Principales condiciones económico-financieras bajo las cuales el ente público estuvo operando; y las cuales influyeron en la toma de decisiones de la administración; tanto a nivel local como federal.

La Universidad Tecnológica de la Tierra Caliente, depende en un cincuenta por ciento de los recursos estatales y cincuenta por ciento federales, para lo cual la toma de decisiones depende del techo financiero que asignen a la Universidad Tecnológica.

Esta Universidad inicia 2022 con un presupuesto de **\$10'835'809.00 (Diez millones ochocientos treinta y cinco mil ochocientos nueve pesos 00/100 M.N.).**



**Informe del 01 de ENERO al 30 de JUNIO de 2022**  
**NOTAS DE GESTIÓN ADMINISTRATIVA**

**3. Autorización y antecedentes:**

La Universidad Tecnológica de la Tierra Caliente fue creada el 09 de octubre de 2012 por iniciativa del Subsecretario de Educación Media Superior y Superior Mtro. Arturo Salgado Urióstegui quien bajo la autorización del gobernador en turno inicia sus actividades de promoción.

El 02 de septiembre de 2013 la Universidad Tecnológica de la Tierra Caliente inicia su primer ciclo escolar en el Centro de Bachillerato Tecnológico Agropecuario No. 18, con una población estudiantil de 127 alumnos en sus tres Programas Educativos de vanguardia: Técnico Superior Universitario en Administración área Administración y Evaluación de Proyectos, Técnico Superior Universitario en Energías Renovables área Energías Solar, Técnico Superior Universitario en Tecnologías de la Información y Comunicación área Sistemas Informáticos; siendo encargado de la Universidad Tecnológica de la Tierra Caliente el Mtro. Miguel Ángel Caneda Cuevas durante el periodo Septiembre 2013 a marzo 2016.

El día 20 de noviembre del año 2013, se pone la primera piedra del primer edificio de Docencia que en la actualidad reciben sus clases los alumnos y un segundo edificio que lleva de avance un 85% terminado. Contando con 9 aulas con aire acondicionado, laboratorio de informática y áreas administrativas.

En el Ciclo Escolar 2015 – 2016, se cuenta con una matrícula de 423 alumnos que estudian los cinco Programas Educativos que ofrece la Universidad Tecnológica; Los cuales son: Técnico Superior Universitario en Administración área Administración y Evaluación de Proyectos con continuidad de estudios de Ingeniería en Gestión de Proyectos Técnico Superior Universitario en Energías Renovables área Energías Solar con continuidad de estudios en Ingeniería en Energías Renovables Técnico Superior Universitario en Tecnologías de la Información y Comunicación área Sistemas Informáticos con continuidad de estudios en Ingeniería en Tecnologías de la Información y Comunicación. Técnico Superior Universitario en Mecánica área Automotriz Técnico Superior Universitario en Gastronomía

Estos dos últimos Programas educativos de nueva creación en el ciclo escolar 2015 – 2016.

Actualmente el 20 de noviembre del 2021 año, la Mtra. Yael Zaira Gama Palacios, es nombrado Rectora de la Universidad Tecnológica de la Tierra Caliente.

Hoy en día, la Universidad Tecnológica de la Tierra Caliente, a casi 9 años de iniciar labores Académicas, ha sido impulsadora en contribuir a mejorar la calidad educativa de la región de la Tierra Caliente y a sus alrededores. Ofreciendo profesionistas altamente capacitados para integrarse al ámbito laboral.

Ser una institución comprometida para mejorar la calidad educativa de la región, con la finalidad de que egresados se integren al ámbito laboral y que contribuyan al desarrollo tecnológico, social, cultural y económico de nuestra región, estado y país

En el ciclo escolar 2021 – 2022 se atiende a 208 estudiantes de los distintos programas educativos que oferta la Universidad Tecnológica de la Tierra Caliente.



**Informe del 01 de ENERO al 30 de JUNIO de 2022**  
**NOTAS DE GESTIÓN ADMINISTRATIVA**

La Universidad Tecnológica de la Tierra Caliente oferta cinco programas educativos a nivel Técnico Superior Universitario y la continuidad de estudios a nivel ingeniería de los cuales son:

- ✓ Administración área Formulación y Evaluación de Proyectos.
- ✓ Energías Renovables área Energía Solar.
- ✓ Tecnologías de la información área Desarrollo de Software Multiplataforma.
- ✓ Gastronomía.
- ✓ Mecánica área Automotriz.
- ✓ Licenciatura en Gestión de Negocios y proyectos.
- ✓ Ingeniería en Energías Renovables.
- ✓ Ingeniería en Tecnologías de la Información y Comunicación

**4. Organización y Objeto Social:**

**a) Objeto social y principales actividades.**

Durante sus casi tres años de la creación, de la Universidad Tecnológica de la Tierra Caliente, ante la sociedad de la región ha tenido impulso y desarrollo, dándose a conocer como una institución de prestigio y de una educación de calidad. Además la universidad abre las puertas a jóvenes de bajos recursos en continuar sus estudios profesionales.

Con el objetivo de formar profesionistas competentes, con la finalidad que se integren al ámbito laboral y que contribuyan significativamente al desarrollo tecnológico, social, cultural y económico de nuestro país; educándolos con planes y programas de estudio acordes a las necesidades del sector productivo.

**b) Régimen Jurídico que le es aplicable.**

Personas Morales No Lucrativas

**c) Consideraciones acciones fiscales del ente: obligaciones fiscales (contribuciones que esté obligado a pagar o retener).**

**Impuesto sobre la Renta:**

- Persona Moral no contribuyente por la percepción de sus ingresos, de conformidad con los artículos 93, 94 y 102 de la Ley del Impuesto Sobre la Renta.
- Retenedor por los pagos por servicios personales subordinados, de conformidad con el artículo, 110 y 113 de Ley del Impuesto Sobre la Renta.



**Informe del 01 de ENERO al 30 de JUNIO de 2022**  
**NOTAS DE GESTIÓN ADMINISTRATIVA**

- Retenedor por los pagos por servicios personales independientes de conformidad con el artículo 102, 120 y 127 de la Ley del Impuesto Sobre la Renta.
- Retenedor por los pagos por Arrendamiento de Inmuebles de conformidad con el artículo 102, 141 y 143 de la Ley del Impuesto Sobre la Renta.

**Impuesto al Valor Agregado:**

- El Municipio no realiza actividades gravadas con el Impuesto al Valor Agregado, y de conformidad con el párrafo 30. De la Ley del Impuesto al Valor Agregado no está obligado a realizar la retención a que se refiere el Artículo 1 -A de la mencionada Ley.

**Impuesto Local sobre las Nóminas y Asimilables:**

- De conformidad al artículo 36 de la Ley de Hacienda del Estado de Guerrero Número 428, por el Impuesto Sobre Remuneraciones al Trabajo Personal, prestado bajo la dirección y dependencia de un Patrón, que se causara y liquida conforme a lo establecido en el Título Primero, Capítulo VI de la Ley antes citada.

**d) Estructura Organizacional Básica.**

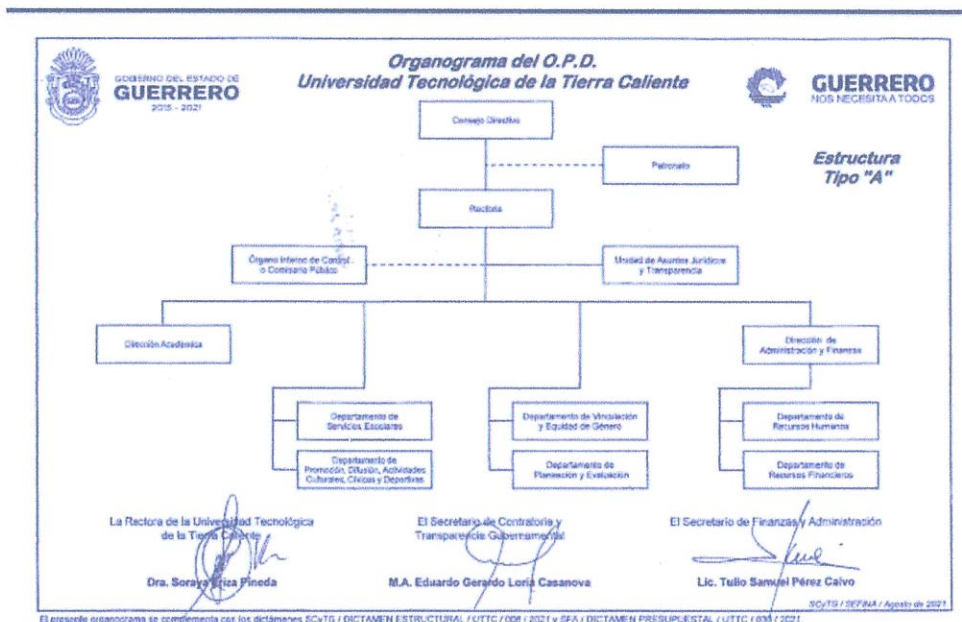

**e) Fideicomisos, mandatos y análogos de los cuales es fideicomitente o fiduciario.**



**Informe del 01 de ENERO al 30 de JUNIO de 2022**  
**NOTAS DE GESTIÓN ADMINISTRATIVA**

No se tienen fideicomisos

**5. Bases de Preparación de los Estados Financieros:**

Se informa sobre:

a) Si se ha observado la normatividad emitida por el CONAC y las disposiciones legales aplicables.

- Se ha observado toda la normatividad emitida por el Consejo Nacional de Armonización Contable, vigente y publicada a la fecha de preparación de los Estados Financieros.
- Se ha observado la normatividad conducente, emitida por el Consejo Estatal de Armonización Contable del Estado de Guerrero.
- Ley General de Contabilidad Gubernamental.
- Ley de Hacienda del Estado de Guerrero, Número 428.
- La Ley Orgánica del Municipio Libre del Estado de Guerrero.
- Ley Número 1028 de Fiscalización Superior y Rendición de Cuentas del Estado de Guerrero.
- Otras Disposiciones aplicables a todas las Universidades Tecnológicas del Estado de Guerrero.

b) La normatividad aplicada para el reconocimiento, valuación y revelación de los diferentes rubros de la información financiera, así como las bases de medición utilizadas para la elaboración de los estados financieros:

El total de las operaciones están reconocidas a su Costo Histórico.

c) Postulados básicos de contabilidad gubernamental.

Los Emitidos por el Consejo Nacional de Armonización Contable:

1. Sustancia Económica
2. Entes Públicos
3. Existencia Permanente
4. Revelación Suficiente
5. Importancia Relativa
6. Registro e Integración Presupuestaria
7. Consolidación de la Información Financiera
8. Devengo Contable



**UNIVERSIDAD TECNOLÓGICA  
DE LA TIERRA CALIENTE**

Organismo Público Descentralizado del Gobierno del Estado  
"Innovación y excelencia cerca de ti"  
C.C.T. 12EUT0005W

Formato IC-24

**Informe del 01 de ENERO al 30 de JUNIO de 2022**  
**NOTAS DE GESTIÓN ADMINISTRATIVA**

- 9. Valuación
- 10. Dualidad Económica
- 11. Consistencia

**d) Normatividad supletoria.**

No se aplica normatividad supletoria.

**e) Para las entidades que por primera vez estén implementando la base devengado de acuerdo a la Ley de Contabilidad, deberán:**

➤ Revelar las nuevas políticas de reconocimiento:

De acuerdo a lo establecido por el Consejo Nacional de Armonización Contable:

• Ingresos:

Estimado.- Aprobado anualmente en la Ley de Ingresos.

Modificado.- Modificaciones al ingreso estimado, previstas en la Ley de Ingresos.

Devengado.- Cuando exista jurídicamente el derecho al cobro.

Recaudado.- Cuando existe el cobro en efectivo o cualquier otro medio de pago

• Egresos:

Aprobado.- Cuando se refleja la asignación presupuestaria anual comprometida en el Presupuesto de Egresos.

Modificado.- Cuando se refleja la asignación presupuestaria que resulta de incorporar, en su caso, las adecuaciones presupuestarias al presupuesto aprobado.

Comprometido.- Cuando se existe la aprobación por una autoridad competente de un acto administrativo, u otro instrumento jurídico que formaliza una relación jurídica con terceros para la adquisición de bienes y servicios.

Devengado.- Cuando se reconoce de una obligación de pago a favor de terceros por la recepción de conformidad de bienes, servicios contratados.

Ejercido.- Cuando se emite una cuenta por liquidar aprobada por la autoridad competente,

Pagado.- Cuando se realiza la cancelación total o parcial de las obligaciones de pago.



**Informe del 01 de ENERO al 30 de JUNIO de 2022**  
**NOTAS DE GESTIÓN ADMINISTRATIVA**

➤ **Plan de implementación:**

Se inicia el plan de implementación a partir de 2015, mediante el cual se procede al registro de las operaciones contables con el método BASE DEVENGADO, para este caso se utilizó el Sistema Contable Sacg\_Net que tiene la Universidad Tecnológica, el cual integra el total de los procesos administrativos del ente.

➤ **Revelar los cambios en las políticas, la clasificación y medición de las mismas, así como su impacto en la información financiera:**

Los derivados del método contemplado en el artículo 34 de la Ley General de Contabilidad Gubernamental.

**6. Políticas de Contabilidad Significativas:**

Se informará sobre:

- a) **Actualización:** se informará del método utilizado para la actualización del valor de los activos, pasivos y Hacienda Pública y/o patrimonio y las razones de dicha elección. Así como informar de la desconexión o reconexión inflacionaria:

A lo largo de la Historia de este Ente, no se ha utilizado ningún Método para la Actualización del Valor de los Activos, Pasivos y Hacienda Pública y/o Patrimonio y no se tiene reconocimiento inflacionario de los mismos.

- b) **Beneficios a empleados:** revelar el cálculo de la reserva actuarial, valor presente de los ingresos esperados comparado con el valor presente de la estimación de gastos tanto de los beneficiarios actuales como futuros:

No se tienen otro tipo de reservas para beneficios futuros de los empleados, más que las contempladas anualmente en el presupuesto de egresos del ejercicio presente.

- c) **Provisiones:** objetivo de su creación, monto y plazo:

No se cuenta con Provisiones.

- d) **Reservas:** objetivo de su creación, monto y plazo:

No se cuenta con Reservas

- e) **Cambios en políticas contables y corrección de errores junto con la revelación de los efectos que se tendrá en la información financiera del ente público, ya sea retrospectivos o prospectivos:**



**Informe del 01 de ENERO al 30 de JUNIO de 2022**  
**NOTAS DE GESTIÓN ADMINISTRATIVA**

El cambio en las políticas contables se ve en octubre del ejercicio 2015, provocado por la implementación de los momentos contables de los Ingresos y Egresos formados por el Consejo Nacional de Armonización Contable.

- f) Reclasificaciones: Se deben revelar todos aquellos movimientos entre cuentas por efectos de cambios en los tipos de operaciones:

No existe reclasificaciones importantes

- g) Depuración y cancelación de saldos:

No existen cancelaciones o depuraciones importantes.

**7. Posición en Moneda Extranjera y Protección por Riesgo Cambiario:**

No aplica para las Universidades Tecnológicas.

**8. Reporte Analítico del Activo:**

Debe mostrar la siguiente información:

- a) Vida útil o porcentajes de depreciación, deterioro o amortización utilizados en los diferentes tipos de activos:

En proceso.

- b) Cambios en el porcentaje de depreciación o valor residual de los activos:

En su caso al porcentaje del ISR.

- c) Importe de los gastos capitalizados en el ejercicio, tanto financieros como de investigación y desarrollo:

No se tienen este tipo de Gastos.

- d) Riesgos por tipo de cambio o tipo de interés de las inversiones financieras:

No se tienen inversiones de este tipo.

- e) Valor activado en el ejercicio de los bienes construidos por la entidad:

Al Costo Histórico.





**Informe del 01 de ENERO al 30 de JUNIO de 2022**  
**NOTAS DE GESTIÓN ADMINISTRATIVA**

- f) Otras circunstancias de carácter significativo que afecten el activo, tales como bienes en garantía, señalados en embargos, litigios, títulos de inversiones entregados en garantías, baja significativa del valor de inversiones financieras, etc.:

No se tienen gravámenes sobre los activos del Ente.

- g) Desmantelamiento de Activos, procedimientos, implicaciones, efectos contables:

No se han realizado este tipo de operaciones en el Periodo.

- h) Administración de activos; planeación con el objetivo de que el ente los utilice de manera más efectiva:

Se les da el mantenimiento y uso más óptimo.

**9. Fideicomisos, Mandatos y Análogos:**

Se deberá informar:

- a) Por ramo administrativo que los reporta:

No se tienen fideicomisos.

- b) Enlistar los de mayor monto de disponibilidad, relacionando aquéllos que conforman el 80% de las disponibilidades:

No se tienen fideicomisos.

**10. Reporte de la Recaudación:**

- a) Análisis del comportamiento de la recaudación correspondiente al ente público o cualquier tipo de ingreso, de forma separada los ingresos locales de los federales:

Se presenta en las notas de Desglose.

- b) Proyección de la recaudación e ingresos en el mediano plazo:

La proyección para los siguientes 5 años se estima sostenida en un 4% Anual permitida por la Ley de Ingresos Anual.

**11. Información sobre la Deuda y el Reporte Analítico de la Deuda:**

Se informará lo siguiente:



**Informe del 01 de ENERO al 30 de JUNIO de 2022**  
**NOTAS DE GESTIÓN ADMINISTRATIVA**

- a) Utilizar al menos los siguientes indicadores: deuda respecto al Producto Interno Bruto (PIB) y deuda respecto a la recaudación tomando, como mínimo, un período igual o menor a 5 años.
- b) Información de manera agrupada por tipo de valor gubernamental o instrumento financiero en la que se considere intereses, comisiones, tasa, perfil de vencimiento y otros gastos de la deuda.

No se tuvo DEUDA PÚBLICA, lo cual se señala en las notas a los estados financieros.

**12. Calificaciones otorgadas:**

Informar, tanto del ente público como cualquier transacción realizada, que haya sido sujeta a una calificación crediticia:

Este ente no cuenta con calificaciones Crediticias.

**13. Proceso de Mejora:**

Se informará de:

- a) Principales Políticas de control interno:

Implementación del registro y control de operaciones en base Devengado proyectando el control total durante este ejercicio 2022.

- b) Medidas de desempeño financiero, metas y alcance:

Las propias contempladas por la Ley General de Contabilidad Gubernamental, teniendo como meta tener el pleno control en este 2022.

**14. Información por Segmentos:**

Cuando se considere necesario se podrá revelar la información financiera de manera segmentada debido a la diversidad de las actividades y operaciones que realizan los entes públicos, ya que la misma proporciona información acerca de las diferentes actividades operativas en las cuales participa, de los productos o servicios que maneja, de las diferentes áreas geográficas, de los grupos homogéneos con el objetivo de entender el desempeño del ente, evaluar mejor los riesgos y beneficios del mismo; y entenderlo como un todo y sus partes integrantes.



**Informe del 01 de ENERO al 30 de JUNIO de 2022**  
**NOTAS DE GESTIÓN ADMINISTRATIVA**

Consecuentemente, esta información contribuye al análisis más preciso de la situación financiera, grados y fuentes de riesgo y crecimiento potencial de negocio.

En este caso, toda la información se encuentra procesada por Segmentos Departamentales del Ente, en todo caso ya se encuentra plasmada en el informe de Presupuesto por Unidad Administrativa.

**15. Eventos Posteriores al Cierre:**

El ente público informará el efecto en sus estados financieros de aquellos hechos ocurridos en el período posterior al que informa, que proporcionan mayor evidencia sobre eventos que le afecten económicamente y que no se conocían a la fecha de cierre.

No existen eventos posteriores al cierre del periodo de la cuenta pública que pudieran afectar los resultados.

**16. Partes Relacionadas:**

Se debe establecer por escrito que no existen partes relacionadas que pudieran ejercer influencia significativa sobre la toma de decisiones financieras y operativas:

No existen partes relacionadas que pudieran ejercer influencia significativa sobre la toma de decisiones financieras y operativas

S.E.P. S.E.G.  
Universidad Tecnológica de la Tierra Caliente  
RECTORÍA

MAESTRA YAEL ZAIRA GAMA PALACIOS  
RECTORA DE LA UTTC

LC. EFRAIN CISNEROS TOLEDO  
JEFE DE DEPARTAMENTO